# Feer Strunhüs Deelswai 49

**für 3 Personen - ca. 52m²**

**Goting**, Deelswai 49

Die Unterkunft befindet sich im EG.

Feer Strunhüs ist ein Bungalow am Gotinger Kliff auf einem grossen Grundstück Der Bungalow ist nur 2 min vom Gotinger Strand entfernt Ein komfortables Einzelhaus mit Kamin, W-Lan, Wintergarten, Strandkorb, grosser Garten und hur ein Katzensprung zum Meer entfernt Hier haben Sie 1 Schlafzimmer mit Doppelbett, 1 Schlafzimmer mit einem Einzelbett, Badezimmer mit begahbarer Dusche, grosse helle Küche mit Tresen. Wohnbereich mit Kamin und Zugang zum Garten. Strandkorb, Gartenmöbel warten auf Sie, damit sie relaxen können. In diesem Nichtraucherhaus sind sind keine Haustiere erlaubt.

Badezimmer

Wintergarten

Gestaltung: urlaubstraum.de

## Merkmale und Hausausstattung

**Auszeichnung**
- Allergikerfreundlich
- Haustiere nicht gestattet
- Kinderfreundlich
- Nichtraucher
- Seniorenfreundlich

**Außenbereich**
- Abstellmöglichk. f. Fahrräder
- Garten
- Gartenmöbel
- Grillmöglichkeit
- Parkplatz
- Strandkorb
- Strandkorb auf Terrasse
- Terrasse
- Terrassenmöbel

**Komfort / Behaglichkeit**
- Kamin

**Küche / Haushalt**
- Backofen
- Filterkaffeemaschine
- Gefrierfach
- Geschirrspüler

**Lage**
- Ruhig

**Sanitär**
- bodenebene Dusche
- Föhn
- Handtuchheizkörper
- Schminkspiegel

**Service**
- Bettwäsche/Handtücher*
- Endreinigung

**Unterhaltung / Kommunik.**
- CD-Player
- Flachbild-TV
- Radio
- Satelliten-TV
- WLAN-Anschluss für Internetzugang
- WLAN-Zugang

*mit Extrakosten verbunden

## Raumaufteilung

2 Schlafräume
1 Wohnraum
1 Diele/Vorraum
1 Küchenzeile
1 Badezimmer mit Dusche

## Bettenaufteilung

1 Einzelbett
1 Doppelbett

Entfernungen, zirka:
zum Bäcker 1,7 km,
zur Einkaufsmöglichkeit 1,7 km,
zum Golfplatz 4,1 km,
zum Hafen 7,4 km,
zum Kurzentrum 2,0 km,
zum Meer 130 m,
zum öffentl. Parkplatz 200 m,
zum ÖPNV 800 m,
zur Gaststätte 1,5 km,
zum Badestrand 130 m,
zur Touristinformation 2,0 km,
zum Wellenbad 7,3 km,
zum Ortszentrum 2,0 km

## Preise und Konditionen

### Preisberechnung

Hier gibt es nur eine Preisbeispieltabelle mit konkreten Endpreisen zu festgelegten Reisedaten (Anreise, Aufenthaltsdauer und Personenanzahl). Weitere konkrete Endpreise erhalten Sie im Internet bei Suchen nach freien Zeiträumen oder direkt bei uns.

### Preisbeispiele für 10 Nächte und 3 Personen

| Anreise | Preis | Zusatzinfo |
|---|---|---|
| 20.03.2024 | 1.545,00 EUR | |
| 20.06.2024 | 1.695,00 EUR | |
| 08.09.2024 | 1.545,00 EUR | |
| 01.11.2024 | 1.345,00 EUR | |
| 17.12.2024 | 1.695,00 EUR | |
| 08.01.2025 | 1.345,00 EUR | |

### Mindestmietdauer und An-/Abreisetage

| von - bis | Mind. | An-/Abreisetage |
|---|---|---|
| 20.03.24 - 20.03.25 | 7 Nächte | An/Ab: täglich |

### Kosten für optionale Zusatzleistungen

| Art | Preis | Kommentar |
|---|---|---|
| Bettwäsche und Handtücher | 20,00 EUR | einmalig pro Person |

Irrtümer vorbehalten!

*M+M Vermieterservice Mallmann-Grothe c/o Eigentümer*
*Jens-Jacob-Eschelstr. 19, 25938 Goting*
*Telefon +49 4681 3564, Telefax +49 4681 580137*
*E-Mail info@mallmann-foehr.de*
*http://www.mallmann-foehr.de*

# Ergänzungsseite

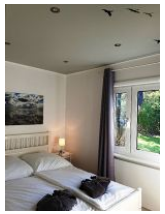

grosser Garten

Gestaltung: urlaubstraum.de