# Austernfischer, Reihenhaus Guatingwai 12 FH 2

## für 4 Personen - ca. 50m²

**Goting**, Guatingwai 12

Ansicht von Wohnung 1-3

Die Unterkunft verteilt sich über EG und 1.OG.

insgesamt 5 Wohneinheiten in ruhiger Lage und Strandnähe (5 Fussminuten). Nutzen Sie die Häuser für einen Urlaub mit Freunden / Verwandten in getrennten Wohnungen. Im Erdgeschoß befindet sich ein gemütliches Wohnzimmer mit integrierter Küche und direktem Zugang zur möblierten Terrasse. Schlafzimmer, 1 kleines Kinderzimmer und das Bad finden Sie im Obergeschoß. Auf dem hauseigenen Parkplatz steht Ihnen 1 Stellplatz zur Verfügung.

Vorderansicht

Aussenansicht

Wohnzimmer

Wohnzimmer

Gestaltung: urlaubstraum.de

Küche

Essbereich

## Merkmale und Hausausstattung

**Auszeichnung**
- Hunde erlaubt*
- Kinderfreundlich
- Kleinkinderfreundlich
- Nichtraucher

**Außenbereich**
- Abstellmöglichk. f. Fahrräder
- Garten/Liegewiese (gemeinsch.)
- Gartenmöbel
- Grillmöglichkeit
- Parkplatz (gemeinsch.)
- Terrasse
- Terrassenmöbel

**Kinder**
- Kinderhochstuhl

**Küche / Haushalt**
- Backofen
- Bügelbrett und -eisen
- Gefrierfach
- Geschirrspüler
- Waschmaschine (gemeinsch.)*

**Lage**
- Ruhig

**Sanitär**
- Föhn

**Service**
- Bettwäsche/Handtücher*
- Endreinigung

**Unterhaltung / Kommunik.**
- CD-Player
- DVD-Player
- Flachbild-TV
- Radio
- Satelliten-TV
- WLAN-Anschluss für Internetzugang
- WLAN-Zugang

*mit Extrakosten verbunden

## Raumaufteilung

2 Schlafräume
1 Wohnraum
1 Küchenzeile
1 Badezimmer mit Dusche

## Bettenaufteilung

2 Doppelbetten

Entfernungen, zirka:
zum Bäcker 1,1 km,
zur Einkaufsmöglichkeit 1,1 km,
zum Golfplatz 4,4 km,
zum Hafen 7,4 km,
zum Meer 600 m,
zum öffentl. Parkplatz 1,2 km,
zum ÖPNV 500 m,
zur Gaststätte 900 m,
zum Badestrand 600 m,
zum Wellenbad 7,2 km,
zum Ortszentrum 1,1 km

## Preise und Konditionen

### Preisberechnung

Hier gibt es nur eine Preisbeispieltabelle mit konkreten Endpreisen zu festgelegten Reisedaten (Anreise, Aufenthaltsdauer und Personenanzahl). Weitere konkrete Endpreise erhalten Sie im Internet bei Suchen nach freien Zeiträumen oder direkt bei uns.

### Preisbeispiele für 10 Nächte und 4 Personen

| Anreise | Preis | Zusatzinfo |
|---|---|---|
| 20.03.2024 | 1.070,00 EUR | |
| 21.06.2024 | 1.170,00 EUR | |
| 08.09.2024 | 1.070,00 EUR | |
| 01.11.2024 | 970,00 EUR | |
| 17.12.2024 | 1.170,00 EUR | |

### Mindestmietdauer und An-/Abreisetage

| von - bis | Mind. | An-/Abreisetage |
|---|---|---|
| 20.03.24 - 20.06.24 | 7 Nächte | An/Ab: täglich |
| 20.06.24 - 08.09.24 | 7 Nächte | An: Fr, Sa, So / Ab: täglich |
| 08.09.24 - 01.11.24 | 7 Nächte | An/Ab: täglich |
| 01.11.24 - 17.12.24 | 4 Nächte | An/Ab: täglich |
| 17.12.24 - 08.01.25 | 7 Nächte | An/Ab: täglich |

### Kosten für optionale Zusatzleistungen

| Art | Preis | Kommentar |
|---|---|---|
| Babybett | 20,00 EUR | pro Buchung/Aufenthalt |
| Bettwäsche und Handtücher | 20,00 EUR | einmalig pro Person |
| Haustier | 10,00 EUR | pro Haustier und Nacht |

Irrtümer vorbehalten!

*M+M Vermieterservice Mallmann-Grothe c/o Eigentümer*
*Jens-Jacob-Eschelstr. 19, 25938 Goting*
*Telefon +49 4681 3564, Telefax +49 4681 580137*
*E-Mail info@mallmann-foehr.de*
*http://www.mallmann-foehr.de*

## Ergänzungsseite

Schlafzimmer im OG

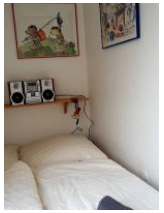

Blick ns 2. Schlafzimmer mit einem 1,40 m Bett

Badezimmer mit Dusche

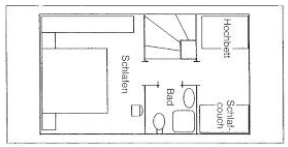


Grundriß Obergeschoß

Grundriß Erdgeschoß

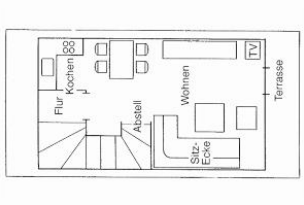


Gestaltung: urlaubstraum.de