Innas Hus Boldixumerstr. , Wyk

für 4 Personen - ca. 105m²

Wyk, Boldixumer Straße 33

Die Unterkunft befindet sich im EG.

Wir begrüßen Sie in "Innas Hus" in Wyk auf Föhr, einem alten Kapitänshaus aus dem Jahr 1910. Das Haus wurde bis Mitte 2023 umfangreich renoviert. Es wurde Wert darauf gelegt, die alte Bausubstanz zu erhalten und mit neuen, modernen Elementen zu verbinden. Die Ferienwohnung im Erdgeschoss bietet auf ca. 105 m² Wohnfläche Platz für 4 (-5) Feriengäste. 2 Schlafzimmer, ein Wohnzimmer, ein offener Küchen-Ess-Bereich sowie ein großes und ein kleines Badezimmer sind Bestandteil der Ferienwohnung. Zudem stehen ein Gartenanteil mit großer Terrasse und Stellplatz für 1(-2) PKW zur Verfügung. Innas Hus zeichnet sich durch seine zentrale Lage im Herzen von Wyk aus. Die Ortsmitte mit der Fußgängerzone, Einkaufsmöglichkeiten und der Strand sind in wenigen Minuten zu Fuß oder mit dem Fahrrad zu erreichen.

Grosser Garten mit Strandkorb

Gestaltung: urlaubstraum.de

Merkmale und Hausausstattung

Auszeichnung
- Behindertenfreundlich
- Fahrradfreundlich
- Haustiere erlaubt*
- Hunde erlaubt*
- Kinderfreundlich
- Kleinkinderfreundlich
- Nichtraucher
- Seniorenfreundlich

Außenbereich
- Abstellmöglichk. f. Fahrräder
- Garten
- Gartenmöbel
- Grillmöglichkeit
- Parkplatz
- Strandkorb
- Terrasse
- Unterstellmögl. für Fahrräder

Küche / Haushalt
- Backofen
- Filterkaffeemaschine
- Gefrierfach
- Geschirrspüler
- Kaffeevollautomat
- Mikrowelle
- Waschmaschine

Sanitär
- Handtuchheizkörper
- Schminkspiegel

Service
- Bettwäsche/Handtücher*
- Endreinigung

Unterhaltung / Kommunik.
- Bluetooth-Lautsprecher
- DVD-Player
- Flachbild-TV >100cm
- Kabel-TV
- Smart-TV
- WLAN-Anschluss für Internetzugang
- WLAN-Zugang

*mit Extrakosten verbunden

Raumaufteilung

2 Schlafräume
1 Wohnraum
1 Diele/Vorraum
1 Flur
1 separate Küche
1 Badezimmer mit Dusche
1 Badezimmer mit Duschwanne

Bettenaufteilung

2 Doppelbetten
1 Doppelschlafcouch

Preise und Konditionen

Preisberechnung

Hier gibt es nur eine Preisbeispieltabelle mit konkreten Endpreisen zu festgelegten Reisedaten (Anreise, Aufenthaltsdauer und Personenanzahl). Weitere konkrete Endpreise erhalten Sie im Internet bei Suchen nach freien Zeiträumen oder direkt bei uns.

Preisbeispiele für 10 Nächte und 4 Personen

Anreise	Preis	Zusatzinfo
08.09.2024	1.660,00 EUR	
17.11.2024	1.560,00 EUR	
24.12.2024	1.860,00 EUR	
08.01.2025	1.460,00 EUR	
05.04.2025	1.560,00 EUR	
22.06.2025	1.860,00 EUR	
07.09.2025	1.560,00 EUR	
01.11.2025	1.460,00 EUR	
24.12.2025	1.710,00 EUR	

Mindestmietdauer und An-/Abreisetage

von - bis	Mind.	An-/Abreisetage
08.09.24 - 17.11.24	6 Nächte	An/Ab: täglich
17.11.24 - 24.12.24	4 Nächte	An/Ab: täglich
24.12.24 - 08.01.25	7 Nächte	An/Ab: täglich
08.01.25 - 05.04.25	3 Nächte	An/Ab: täglich
05.04.25 - 22.06.25	5 Nächte	An/Ab: täglich
22.06.25 - 07.09.25	6 Nächte	An/Ab: Fr, Sa, So
07.09.25 - 01.11.25	5 Nächte	An/Ab: täglich

Kosten für optionale Zusatzleistungen

Art	Preis	Kommentar
Babybett	15,00 EUR	pro Buchung/Aufenthalt
Haustier	10,00 EUR	pro Haustier und Nacht
Bettwäsche und Handtücher	25,00 EUR	einmalig pro Person, ab 8 Übernachtungen im Preis enthalten

Irrtümer vorbehalten!

M+M Vermieterservice Mallmann-Grothe c/o Eigentümer
Jens-Jacob-Eschelstr. 19, 25938 Goting
Telefon +49 4681 3564, Telefax +49 4681 580137
E-Mail info@mallmann-foehr.de
http://www.mallmann-foehr.de

Ergänzungsseite

Großes Bad mit Dusche und WC

Kleines Bad mit
Waschmaschine,Dusche und WC

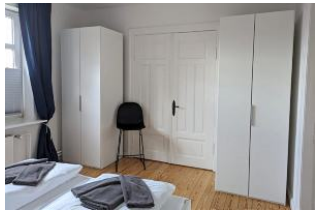

Entfernungen, zirka: zum Bäcker 90 m,
zur Einkaufsmöglichkeit 90 m, zum Golfplatz 3,7 km,
zum Hafen 800 m, zum Kurzentrum 1,0 km, zum Meer 800 m,
zum öffentl. Parkplatz 600 m, zum ÖPNV 150 m,
zur Gaststätte 900 m, zum Badestrand 850 m,
zum Wellenbad 1,5 km, zum Ortszentrum 500 m

Gestaltung: urlaubstraum.de