Feer Strunhüs Deelswai 49

für 3 Personen - ca. 52m²

Goting, Deelswai 49

Die Unterkunft befindet sich im EG.

Feer Strunhüs ist ein Bungalow am Gotinger Kliff auf einem grossen Grundstück Der Bungalow ist nur 2 min vom Gotinger Strand entfernt Ein komfortables Einzelhaus mit Kamin, W-Lan, Wintergarten, Strandkorb, grosser Garten und hur ein Katzensprung zum Meer entfernt Hier haben Sie 1 Schlafzimmer mit Doppelbett, 1 Schlafzimmer mit einem Einzelbett, Badezimmer mit begahbarer Dusche, grosse helle Küche mit Tresen. Wohnbereich mit Kamin und Zugang zum Garten. Strandkorb, Gartenmöbel warten auf Sie, damit sie relaxen können. In diesem Nichtraucherhaus sind sind keine Haustiere erlaubt.

Badezimmer

Wintergarten

Gestaltung: urlaubstraum.de

Merkmale und Hausausstattung

Auszeichnung
- Allergikerfreundlich
- Haustiere nicht gestattet
- Kinderfreundlich
- Nichtraucher
- Seniorenfreundlich

Außenbereich
- Abstellmöglichk. f. Fahrräder
- Garten
- Gartenmöbel
- Grillmöglichkeit
- Parkplatz
- Strandkorb
- Strandkorb auf Terrasse
- Terrasse
- Terrassenmöbel

Komfort / Behaglichkeit
- Kamin

Küche / Haushalt
- Backofen
- Filterkaffeemaschine
- Gefrierfach
- Geschirrspüler

Lage
- Ruhig

Sanitär
- bodenebene Dusche
- Föhn
- Handtuchheizkörper
- Schminkspiegel

Service
- Bettwäsche/Handtücher*
- Endreinigung

Unterhaltung / Kommunik.
- CD-Player
- Flachbild-TV
- Radio
- Satelliten-TV
- WLAN-Anschluss für Internetzugang
- WLAN-Zugang

*mit Extrakosten verbunden

Raumaufteilung

2 Schlafräume
1 Wohnraum
1 Diele/Vorraum
1 Küchenzeile
1 Badezimmer mit Dusche

Bettenaufteilung

1 Einzelbett
1 Doppelbett

Preise und Konditionen

Preisberechnung

Hier gibt es nur eine Preisbeispieltabelle mit konkreten Endpreisen zu festgelegten Reisedaten (Anreise, Aufenthaltsdauer und Personenanzahl). Weitere konkrete Endpreise erhalten Sie im Internet bei Suchen nach freien Zeiträumen oder direkt bei uns.

Preisbeispiele für 10 Nächte und 3 Personen

Anreise	Preis	Zusatzinfo
08.09.2024	1.550,00 EUR	
01.11.2024	1.350,00 EUR	
17.12.2024	1.700,00 EUR	
08.01.2025	1.350,00 EUR	
05.04.2025	1.550,00 EUR	
22.06.2025	1.700,00 EUR	
07.09.2025	1.550,00 EUR	
01.11.2025	1.350,00 EUR	
24.12.2025	1.700,00 EUR	

Mindestmietdauer und An-/Abreisetage

von - bis	Mind.	An-/Abreisetage
08.09.24 - 08.01.25	7 Nächte	An/Ab: täglich
08.01.25 - 05.04.25	5 Nächte	An/Ab: täglich
05.04.25 - 22.06.25	6 Nächte	An/Ab: täglich
22.06.25 - 07.09.25	6 Nächte	An/Ab: Fr, Sa, So
07.09.25 - 01.11.25	5 Nächte	An/Ab: täglich

Kosten für optionale Zusatzleistungen

Art	Preis	Kommentar
Bettwäsche und Handtücher	25,00 EUR	einmalig pro Person, ab 8 Übernachtungen im Preis enthalten

Irrtümer vorbehalten!

M+M Vermieterservice Mallmann-Grothe c/o Eigentümer
Jens-Jacob-Eschelstr. 19, 25938 Goting
Telefon +49 4681 3564, Telefax +49 4681 580137
E-Mail info@mallmann-foehr.de
http://www.mallmann-foehr.de

Ergänzungsseite

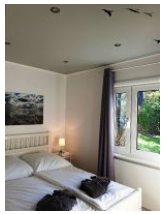

grosser Garten

Entfernungen, zirka:
zum Bäcker 1,7 km,
zur Einkaufsmöglichkeit 1,7 km,
zum Golfplatz 4,1 km,
zum Hafen 7,4 km,
zum Kurzentrum 2,0 km,
zum Meer 130 m,
zum öffentl. Parkplatz 200 m,
zum ÖPNV 800 m,
zur Gaststätte 1,5 km,
zum Badestrand 130 m,
zur Touristinformation 2,0 km,
zum Wellenbad 7,3 km,
zum Ortszentrum 2,0 km

Gestaltung: urlaubstraum.de